

サクラフォト in 健康の森

# 桜の写真 大募集

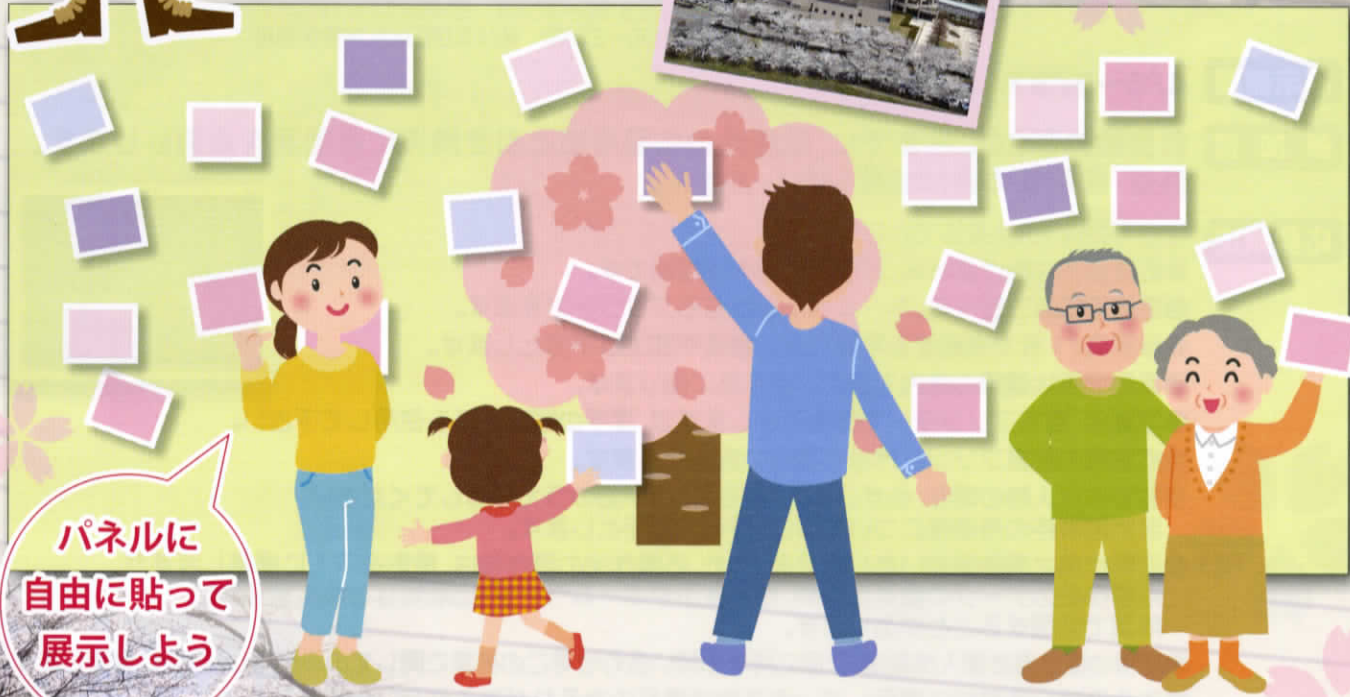

パネルに  
自由に貼って  
展示しよう

**テーマ** 健康の森のサクラ  
**応募期間** 4/6~4/30 **応募規格** L判の単写真  
**展示会場** ふくい健康の森3施設  
(県民健康センター、けんこうスポーツセンター、生きがい交流センター)



各施設  
先着200名に  
参加賞  
プレゼント!



お問い合わせ  
0776-98-8000

公益財団法人 福井県健康管理協会

ふくい健康の森  〒910-3616 福井県福井市真栗町47-48

# 「サクラフォト in 健康の森」写真募集要項

**テーマ** 健康の森のサクラ

**応募期間** 4/6～4/30

**応募規格** L判の単写真

**応募方法** 応募用紙を記入の上、作品とともに、

直接展示会場まで開館時間内(※)にお持ち下さい。(郵送での応募は不可)

〈展示会場〉健康の森3施設(県民健康センター、けんこうスポーツセンター、生きがい交流センター)

〈展示方法〉展示したい施設で受付をし、施設に設置されている展示パネルに、  
応募者各自で自由に作品を貼り付けていただきます。

(作品に名前・タイトル・額縁等の装飾はご遠慮願います)

(※)施設開館時間/県民健康センター:月～金 8:30～17:00、  
けんこうスポーツセンター:火～土9:00～21:00 日・祝9:00～18:00  
生きがい交流センター:火～日9:00～21:00 4/13(月)は全施設休館日



**展示期間** 4/6～5/31

**参加賞** 各施設先着200名までに、応募時の応募用紙と引き換えに参加賞をお渡しします。  
審査・表彰等の賞は設置いたしません。

**応募規定**

- 応募数は1人1点までとします。
- 応募資格は設けません。どなたでも参加可能です。
- 応募用紙はコピー可、ホームページからもプリントできます。
- 単写真(1枚で完結する写真)とし、合成や加工は不可とします。
- 撮影場所は健康の森内で撮影した作品に限ります。
- 写真店、自宅プリンターで印刷可としますが、厚手の写真用紙を使用して下さい。
- 応募時の写真プリント代は応募者の負担とします。
- 被写体が人物の場合、必ずご本人(被写体)の承諾のうえ応募してください。  
また被写体の肖像権については、応募者の責任とします。
- 応募作品は原則返却いたしません。また、応募作品の著作権は、撮影者本人に帰属しますが、  
応募作品のデータの提供を求め、作品展示やホームページ・出版物などの広報活動に  
無償で使用することがあります。
- 応募の際に得た個人情報、作品に関する問い合わせ等この募集に関してのみ使用し、適切に管理します。
- 法令及び公序良俗に違反しているまたは違反のおそれがある作品は対象外とします。



**お問い合わせ**

**(公財) 福井県健康管理協会** ふくい健康の森 福井市真栗町47-48  
TEL (0776) 98-8000 <http://fkenkan.or.jp/>

<キリトリ>

## 「サクラフォト in 健康の森」応募用紙

整理番号

氏名		性別	男	・	女
		年齢	歳		
住所	市・町	電話番号			
作品	撮影日	撮影場所			
アンケート	どこでこの企画を知りましたか? <input type="checkbox"/> 館内チラシ <input type="checkbox"/> ホームページ <input type="checkbox"/> 健康の森通信 <input type="checkbox"/> その他( )				
	健康の森の施設を利用したことがありますか(複数回答可) <input type="checkbox"/> 初めて <input type="checkbox"/> スポーツセンター・温水プール <input type="checkbox"/> 生きがい交流センター(健康の森温泉) <input type="checkbox"/> 県民健康センター <input type="checkbox"/> 健康スポーツ公園				
	この企画に関するご意見・ご感想等お書きください				